

Intervention sur la base de registre

L'ordinateur peut être considérablement ralenti par la présence dans la base de registre de chaînes du type « **C?\...** » à la place de « **C:\...** » Dans la suite, nous allons travailler sur la base de registre. Ce type de manipulation à haut risque nécessite le respect de la procédure donnée ci-dessous. Toute manipulation sur le registre est prise en compte immédiatement (pas de sauvegarde). Un double clic sur un fichier **.reg** peut modifier la base de registre.

1°) Vérifier la présence des chaînes « C?\... »
Bouton **démarrer** -> **Exécuter** -> taper « **regedit** »

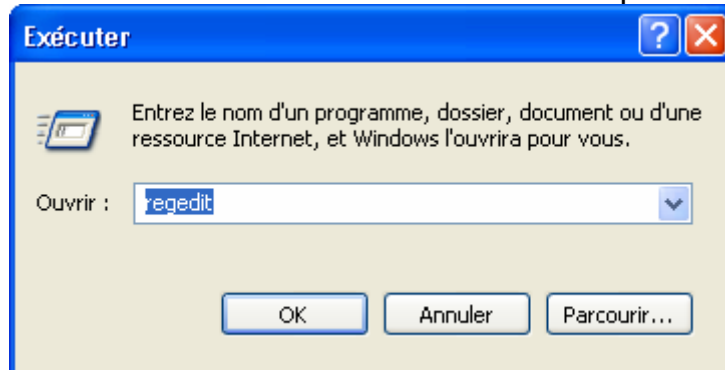

Bouton **OK**

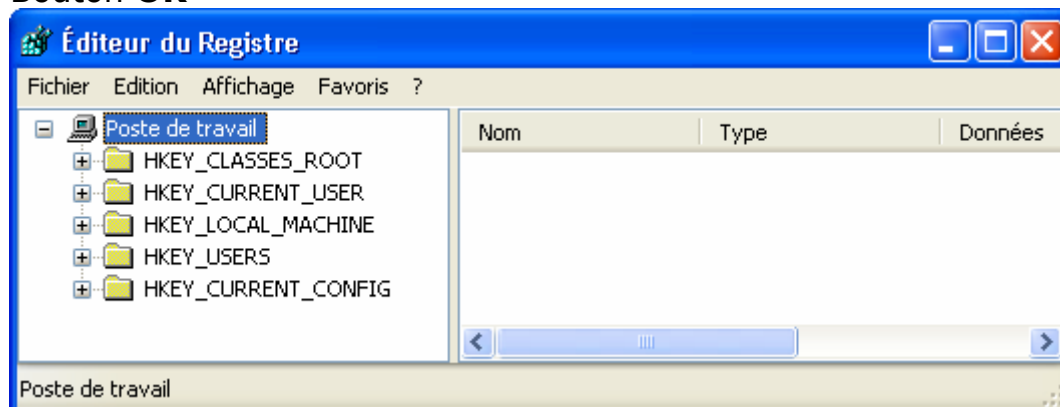

Edition -> **Rechercher**

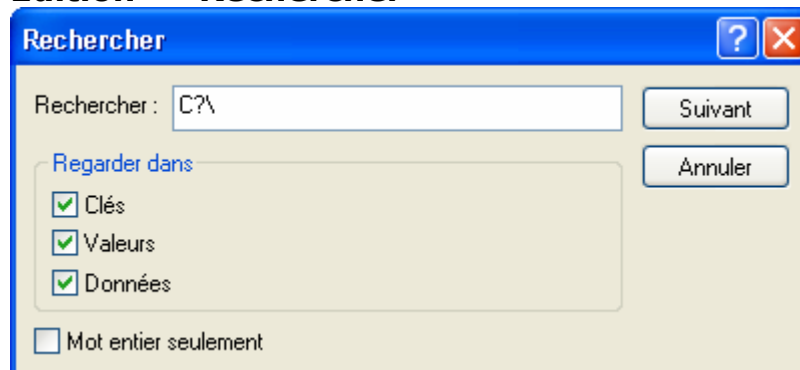

Entrer la chaîne à rechercher (**C?**) -> bouton **Suivant**

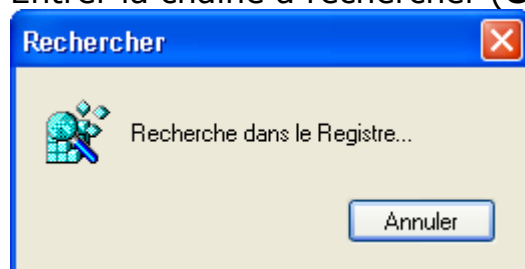

Si la chaîne n'existe pas le message suivant apparaît



Par précaution, faire une nouvelle recherche avec la chaîne « c?\ »

2°) Si la chaîne existe, elle se trouve principalement dans le dossier **Components**, par exemple

HKEY_LOCAL_MACHINE\SOFTWARE\Microsoft\Windows\CurrentVersion\Installer\UserData\S-1-5-18\Components\0020F700D33C1D112897000CF42C6133

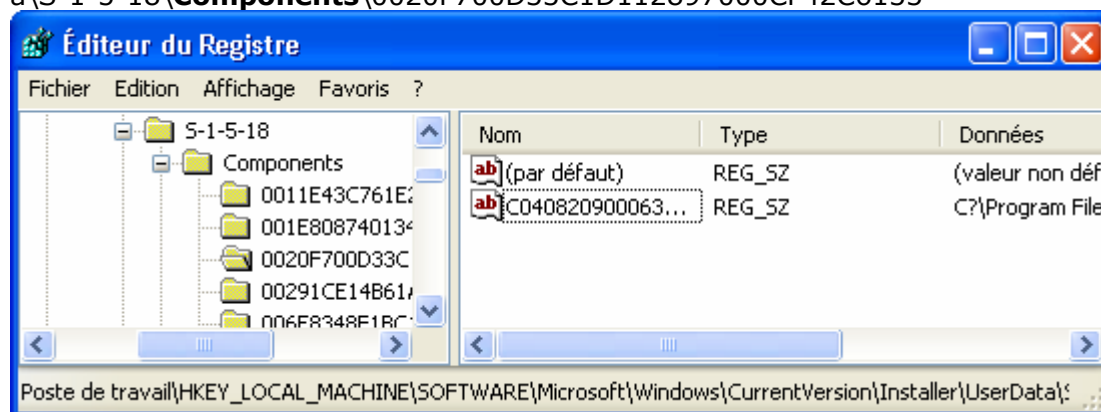

2°) Se placer sur la clé components

HKEY_LOCAL_MACHINE\SOFTWARE\Microsoft\Windows\CurrentVersion\Installer\UserData\S-1-5-18\Components

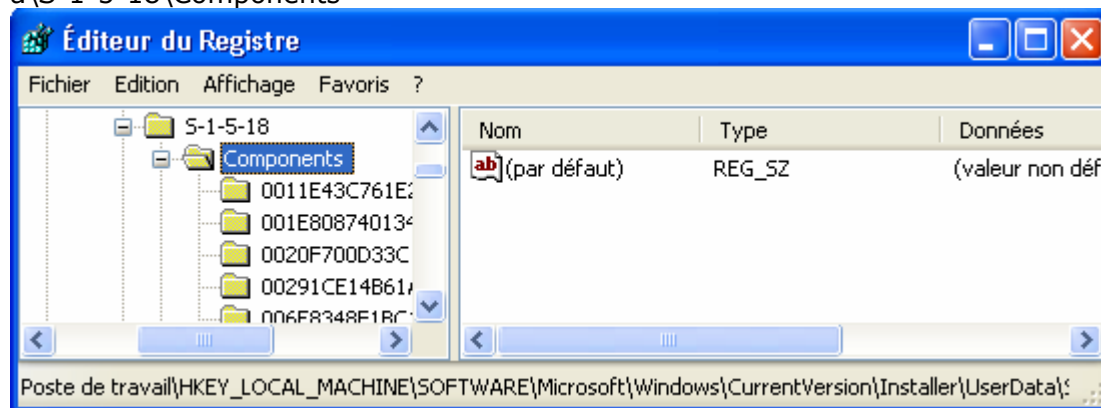

Clic droit -> **Exporter**

- une première fois en nommant le fichier **reg.reg** qui sera le fichier de travail
- une deuxième fois en nommant le fichier **regbak.reg** qui sera le fichier de sauvegarde en cas de problème

3°) Changer l'extension de **reg.reg** en **reg.txt**

4°) Ouvrir avec **Notepad** ou avec **Wordpad**

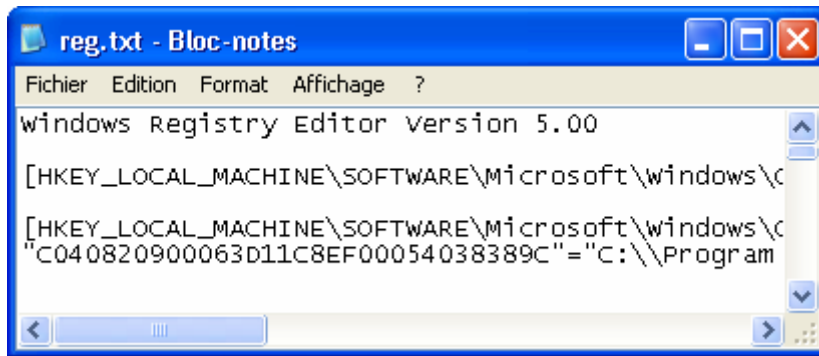

5°) Edition -> Remplacer « C?\\ » par « C:\\ »

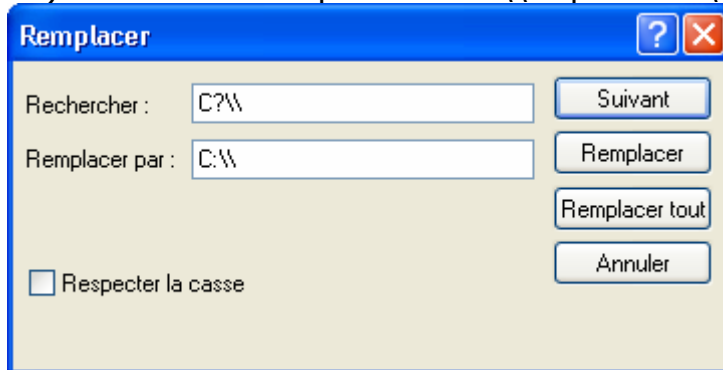

6°) Enregistrer **reg.txt**

7°) Changer l'extension de **reg.txt** en **reg.reg**

8°) Ouvrir **reg.reg** (double clic)

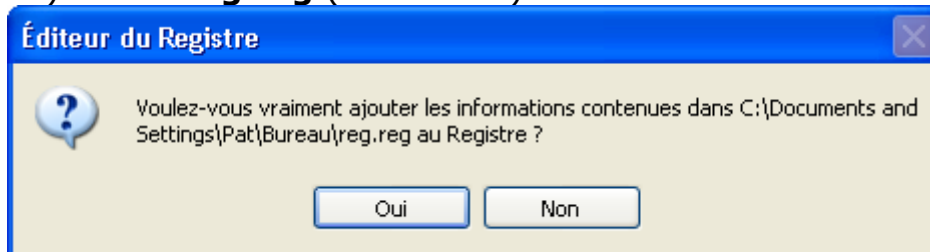

9°) Accepter la modification du registre

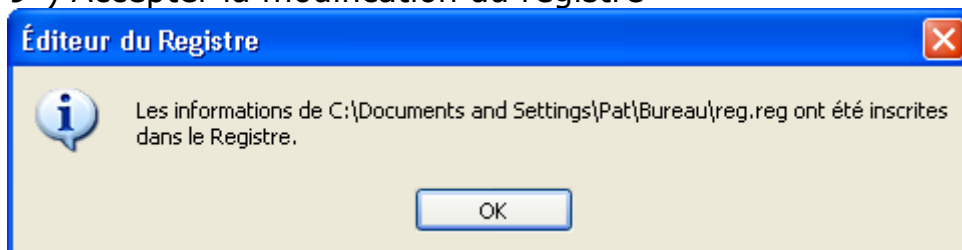

10°) Redémarrer l'ordinateur et vérifier que la chaîne « C?\\ » a disparu de la base de registre. Répéter éventuellement les opérations précédentes sur un autre dossier.